UNIVERSIDAD DE GRANADA

Instituto Confucio

Cuentacuentos (Leyendas Populares Chinas)

10/04/2015

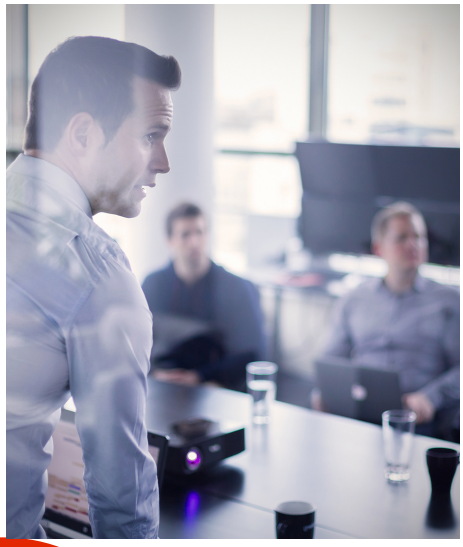

El Instituto Confucio de la Universidad de Granada organiza la Actividad Cultural del Cuentacuentos (Leyendas Populares Chinas)

La actividad esta dedicada especialmente a los niños, debido a que se trata de cuentos infantiles. Los dos cuentos que se imparten en esta actividad son muy conocidos en la cultura china y es por ello nuestra propuesta para que puedan conocerlos. Entrada Libre, hasta completar aforo.

Los cuentos se titulan:

* Los Cuatro Dragones

* Pangu y Nüwa: la creación del mundo.

Copyright© 2025 Universidad de Granada