UNIVERSIDAD DE GRANADA

Instituto Confucio

Cursos intensivos de HSK y HSKK convovatoria del 5 de julio - Matriculación abierta

12/06/2025

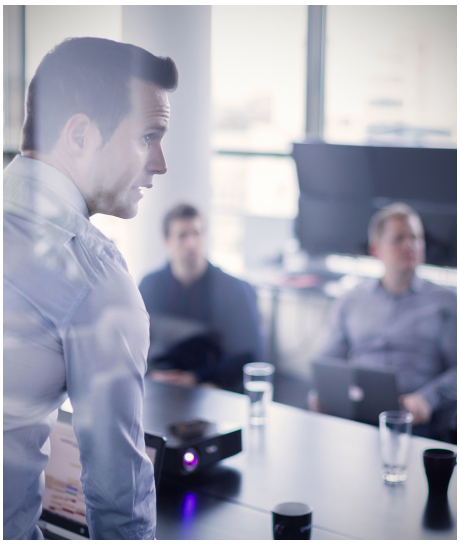

Plazo de matriculación: hasta las 12:00 horas del 25 de junio de 2025.

Ya está abierto el plazo de matriculación para los cursos intensivos de HSK y HSKK de la convocatoria del 5 de julio.

Para más información, consulta el siguiente enlace:

LINK: https://institutoconfucio.ugr.es/cursos-de-lengua-china/20242025/cursos-intensivos-hskhskkyctbct-20242025 -> /cursos-de-lengua-china/20242025/cursos-intensivos-hskhskkyctbct-20242025

Copyright© 2025 Universidad de Granada