UNIVERSIDAD DE GRANADA

Instituto Confucio

Abierto plazo de matriculación cursos estándar y conversación 2º semestre

16/01/2020

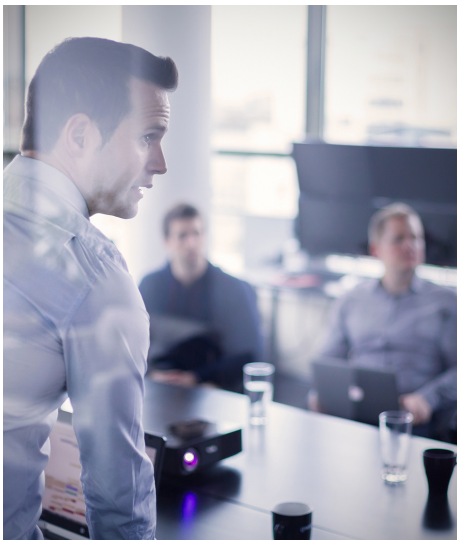

Ya está disponible para su consulta toda la información relativa a la matriculación de los cursos estándar y de conversación del segundo semestre.

CURSOS ESTÁNDAR (plazo de matriculación: desde el 16 hasta las 12:00 horas del 27 de enero):

LINK: https://institutoconfucio.ugr.es/cursos-de-lengua-china/20192020/cursos-estandar-adultos-20192020 -> /cursos-de-lengua-china/20192020/cursos-estandar-adultos-20192020

CURSOS DE CONVERSACIÓN (plazo de matriculación: desde el 16 de enero hasta las 12:00 horas del 2 de febrero):

LINK: https://institutoconfucio.ugr.es/cursos-de-lengua-china/20192020/cursos-de-conversacion-20192020 -> /cursos-de-lengua-china/20192020/cursos-de-conversacion-20192020

Copyright© 2025 Universidad de Granada