UNIVERSIDAD DE GRANADA

Instituto Confucio

Abierto plazo de matriculación curso intensivo HSK (Convocatoria 20 de noviembre de 2021)

02/11/2021

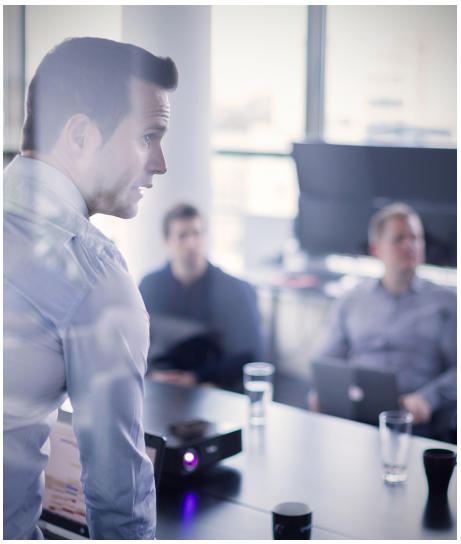

Plazo de matriculación: hasta las 12:00 horas del 11 de noviembre de 2021.

Ya está abierto el plazo de matriculación para los cursos intensivos de HSK de la convocatoria de examen oficial HSK del 20 de noviembre de 2021 en Granada.

Plazo de matriculación: hasta las 12:00 horas del 11 de noviembre.

Enlace:

LINK: https://institutoconfucio.ugr.es/cursos-de-lengua-china/20212022/cursos-intensivos-hskhskkyct-20212022 -> /cursos-de-lengua-china/20212022/cursos-intensivos-hskhskkyct-20212022

Copyright© 2025 Universidad de Granada