UNIVERSIDAD DE GRANADA

Instituto Confucio

Taller de manualidades "La Navidad en China" - 19 de diciembre

04/12/2023

Martes, 19 de diciembre de 17:00 a 19:00 horas.

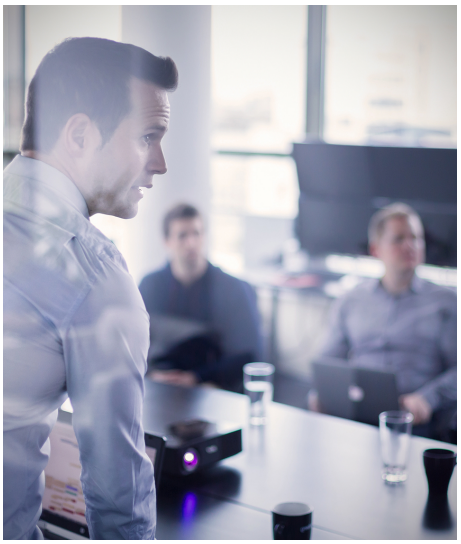

El Instituto Confucio de la UGR organizó el martes 19 de diciembre en la sala de reuniones de nuestra sede (C/ Paz, 18) un taller de manualidades gratuito con la temática “La Navidad en China”. Muchos estudiantes e interesados asistieron para conocer en detalle cómo se celebran estas fechas en China y se animaron a entonar villancicos en lengua china.

Copyright© 2025 Universidad de Granada

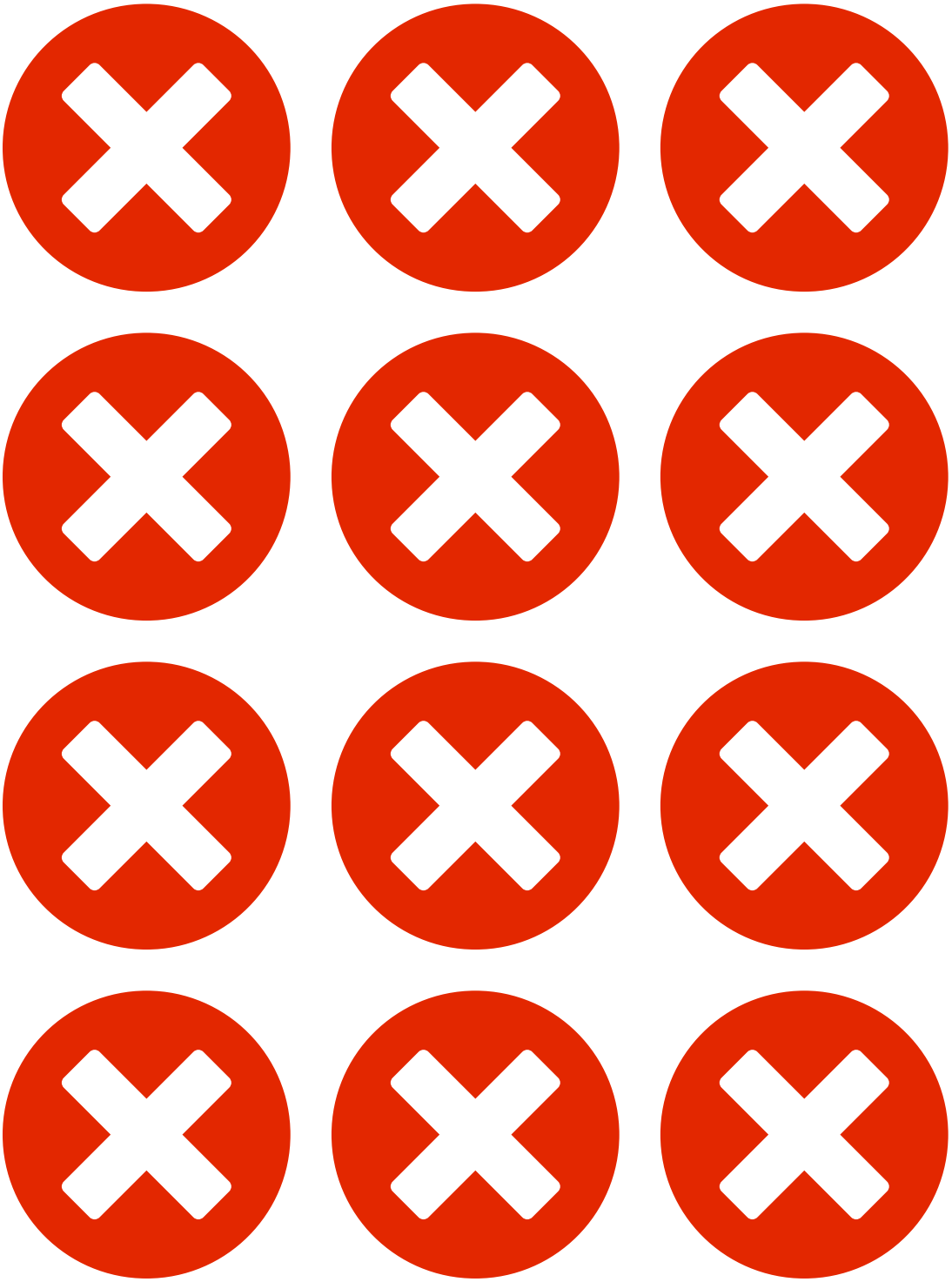

Copyright© 2025 Universidad de Granada

Copyright© 2025 Universidad de Granada